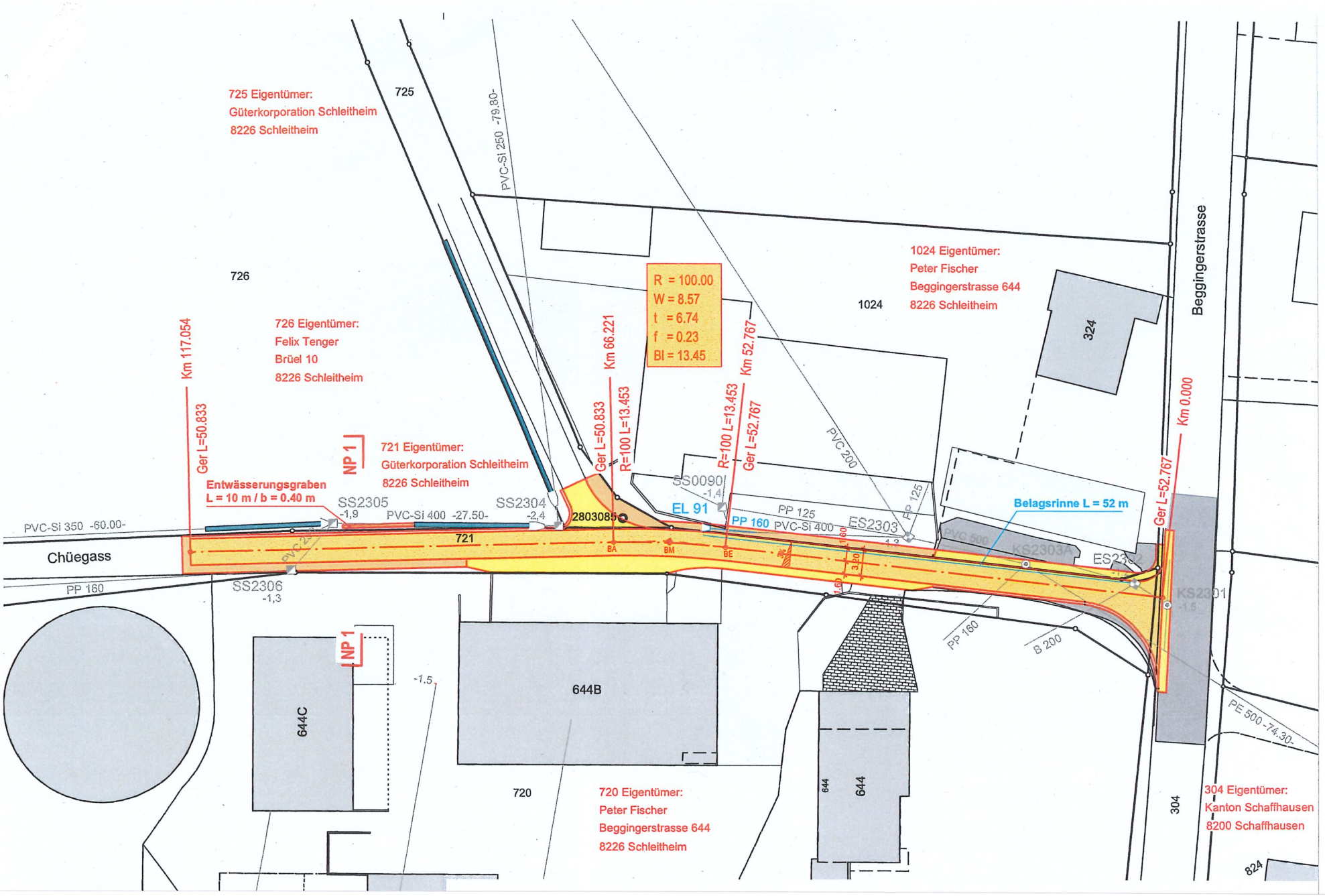

725 Eigentümer:
Güterkorporation Schleitheim
8226 Schleitheim
725
PVC-Si 250 -79.80-
726
726 Eigentümer:
Felix Tenger
Brüel 10
8226 Schleitheim
Km 117.054
Ger L=50.833
NP 1
721 Eigentümer:
Güterkorporation Schleitheim
8226 Schleitheim
Entwässerungsgraben
L = 10 m / b = 0.40 m
SS2305
-1,9
PVC-Si 400 -27.50-
SS2304
-2,4
2803085
Km 66.221
Ger L=50.833
R=100 L=13.453
R = 100.00
W = 8.57
t = 6.74
f = 0.23
Bl = 13.45
Km 52.767
R=100 L=13.453
Ger L=52.767
SS0090
-1,4
EL 91
PP 125
PP 160
PVC-Si 400
ES2303
PVC 200
PP 125
1024
1024 Eigentümer:
Peter Fischer
Beggingerstrasse 644
8226 Schleitheim
324
Beggingerstrasse
Km 0.000
Ger L=52.767
Belagsrinne L = 52 m
KS2303A
KS2301
-1.5
PVC-Si 350 -60.00-
Chüegass
721
PP 160
SS2306
-1,3
BA
BM
BE
PP 160
B 200
PE 500 -74.30-
NP 1
644C
-1.5
644B
720
720 Eigentümer:
Peter Fischer
Beggingerstrasse 644
8226 Schleitheim
644
644
304
304 Eigentümer:
Kanton Schaffhausen
8200 Schaffhausen
824