



Kanton Schaffhausen  
Gemeinde Schleithelm



## Ausscheidung Gewässerräume innerorts / ausserorts

### Wutach 3 / Wutach-Kanal 1

Situation 1:2000

#### Einwendungsverfahren

Einwendungsverfahren vom ..... bis .....

Beschlossen durch die Gemeindeversammlung am .....

Der Gemeindepräsident Der Gemeindegeschreiber

Hans Rudolf Stamm Eugen Stamm

Öffentliche Auflage vom ..... bis .....

Genehmigt durch den Regierungsrat am .....

Der Staatsschreiber

Dr. iur. Stefan Bilger

PLAN NR.

213270/23

Stand 03-08-18  
Format 30 / 84  
Gez. LH



Bügin Winzeler Partner AG  
Bauingenieure und Planer  
8200 Schaffhausen | www.bwpag.ch

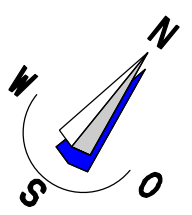
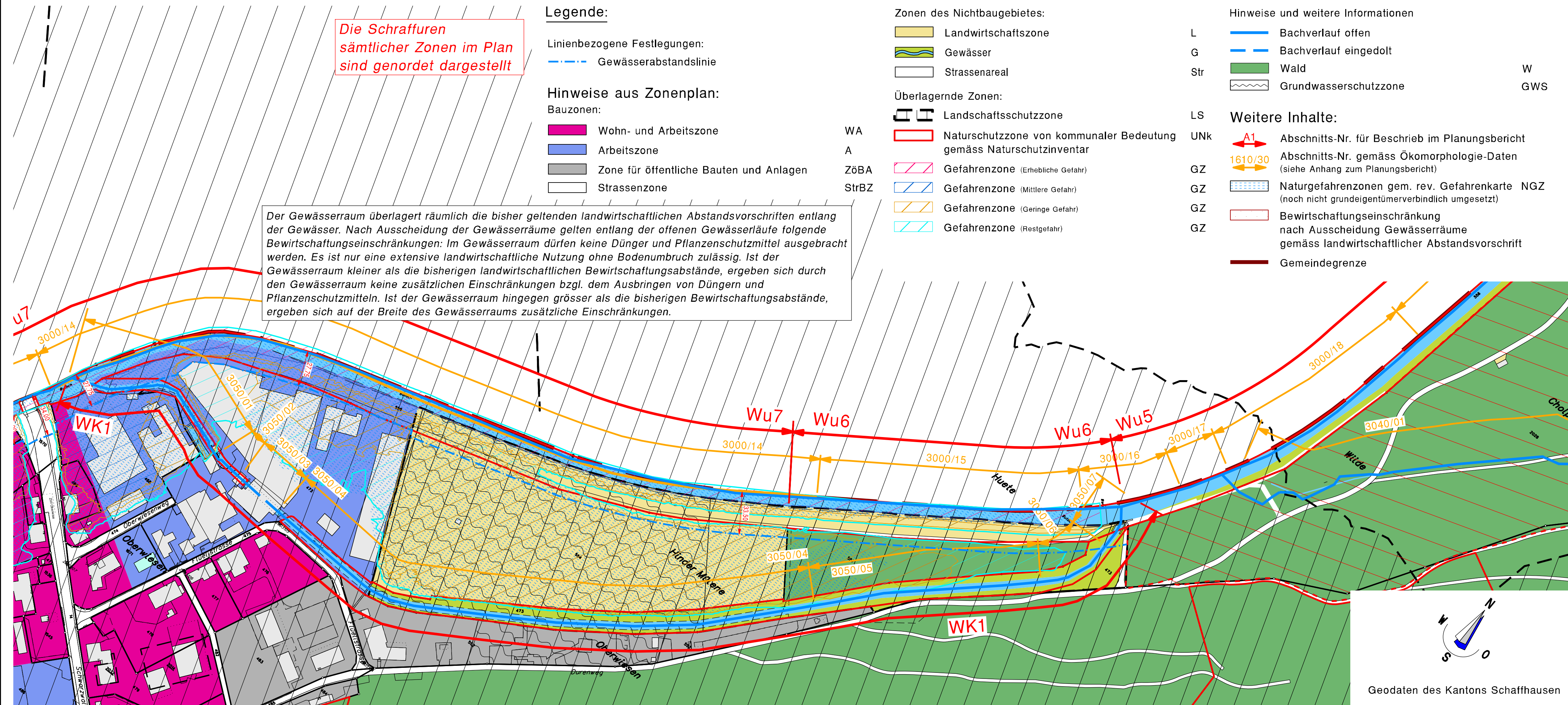

Geodaten des Kantons Schaffhausen